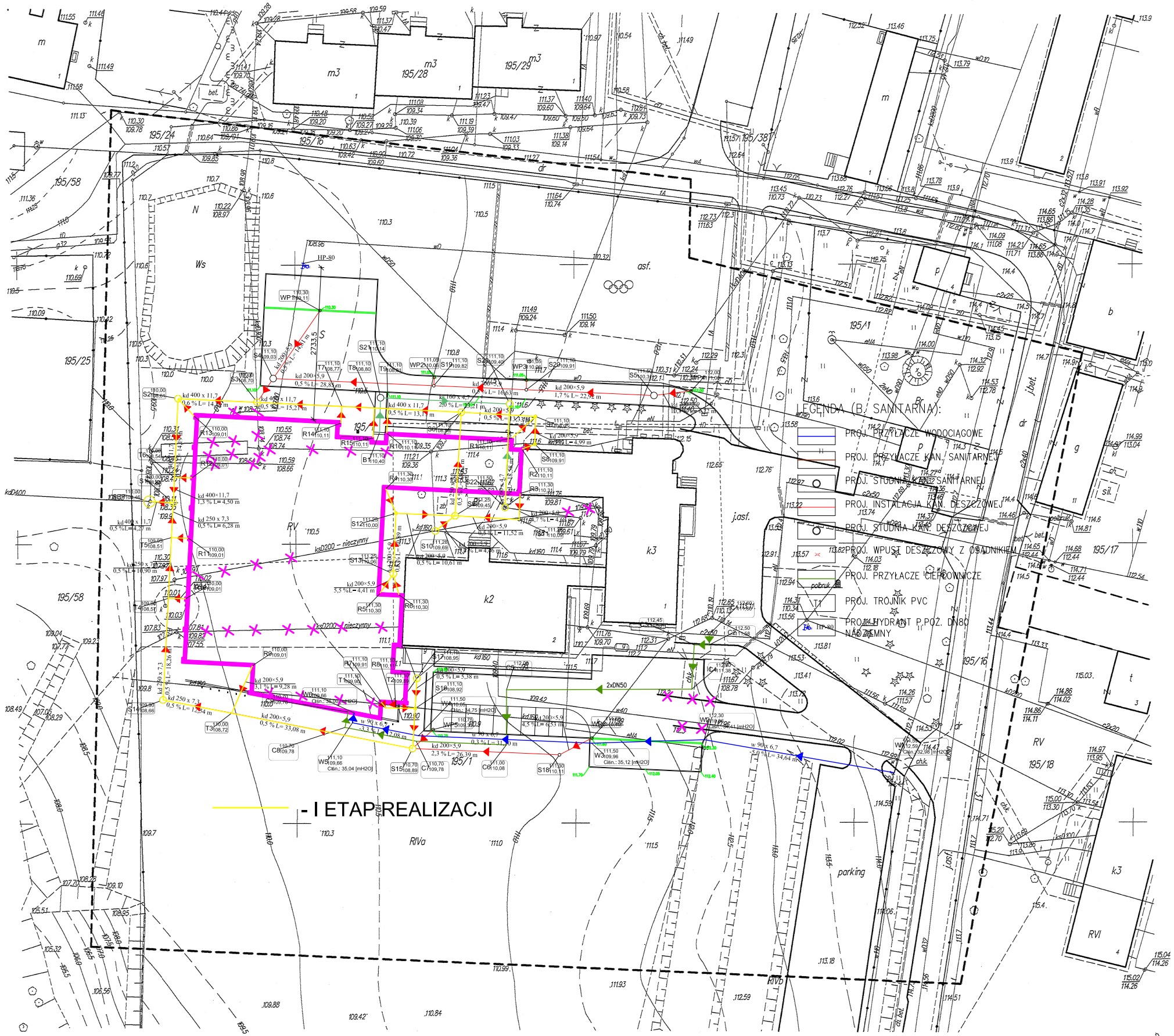

Poświadcza się, że niniejszy dokument został opracowany w wyniku prac geodezyjnych i kartograficznych, których rezultaty zawiera operat techniczny wpisany do ewidencji materiałów państwowego zasobu geodezyjnego i kartograficznego

Organ prowadzący państwowy zasób geodezyjny i kartograficzny	STAROSTA SIERPECKI
Identyfikator ewidencyjny materiału zasobu – operatu technicznego	P.1427.2014.....
Data wpisania operatu technicznego do ewidencji materiałów zasobu	
Imię, nazwisko i podpis osoby reprezentującej organ	Z-ca STAROSTY Wojciech Rzeszotarski GEODETA POWIATOWY

Nie wyklucza się istnienia w terenie urządzeń podziemnych nie wykazanych na niniejszej mapie, które nie zostały odnalezione podczas wykonywania pomiarów lub nie były zgłoszone do inwentaryzacji przed zasypaniem albo dla których brak informacji branżowych.

MAPA DO CELÓW PROJEKTOWYCH

Oznaczenie kancelaryjne zgłoszenia pracy geodezyjnej:		G.6640.2.G.6640.2.1404.2014.2014
Jednostka ewidencyjna	identyfikator:	142705_2
	nazwa:	Sierpc
Obręb ewidencyjny	identyfikator:	0030
	nazwa:	**Studzieniec**
Nr działki		**195/1 – część**
województwo:		mazowieckie 14
powiat:		sierpecki 1427
nazwa układu współrzędnych	prostokątnych płaskich:	2000/7
	układu wysokości:	Kronsztadt '60
Skala mapy:		1 : 500
Granice zgodne z ewidencją gruntów i budynków		
Oznaczenie i informacje o służebnościach gruntowych mających wpływ na zagospodarowanie gruntów zlokalizowanych w granicach projektowanej inwestycji		służebność – nie stwierdzono
Oznaczenie i symbol konturu użytku gruntowego, który nie jest ujawniony w bazie danych ewidencji gruntów i budynków		–
Mapa aktualna na dzień:		05.11.2014 r.
Nr sekcji		7.188.09.17.4.1 7.188.09.14.4.2
Wykonawca:		Geodeta:

BIURO GEODEZJI
Jacek Kuciejewski
09-215 Bożewo, Bożewo 46
NIP 776-101-47-23, regon 610021659
tel. 024/ 276-95-60

mgr inż. Jacek Kuciejewski
upr. geodezyjne nr 16764

LEGENDA (B. SANITARNA):

- PROJ. PRZYŁĄCZE WODOCIĄGOWE
- PROJ. PRZYŁĄCZE KAN. SANITARNEJ
- PROJ. STUDNIA KAN. SANITARNEJ
- PROJ. INSTALACJA KAN. DESZCZOWEJ
- PROJ. STUDNIA KAN. DESZCZOWEJ
- PROJ. WPUST DESZCZOWY Z OSADNIKIEM
- PROJ. PRZYŁĄCZE CIEPŁOWNICZE
- T1 PROJ. TRÓJNIK PVC
- HP-80 PROJ. HYDRANT P.POŻ. DN80 NADZIEMNY

Pracownia Architektoniczna Kruklikowski i Jaworski
Al.Jachowicza 17a
09-402 Płock
tel (+48.24) 269 25 75
tel/faks (+48.24) 364 20 64
biuro@krolikowski-jaworski.com

INWESTOR: ZESPÓŁ SZKÓŁ CENTRUM KSZTAŁCENIA ROLNICZEGO W STUDZIEŃCU
STUDZIENIEC 30
09-200 SIERPC

INWESTYCJA: ROZBUDOWA ISTNIEJĄCEGO BUDYNKU SZKOŁY O BUDYNEK HALI SPORTOWEJ Z NIEZBĘDNYM ZAPLECZEM SANITARNO-SOCJALNYM I ZAGOSPODAROWANIEM TERENU, PRZEWIDZIANEJ DO REALIZACJI NA DZIAŁCE O NR EWID. 195/1 W MIEJSCOWOŚCI STUDZIENIEC, GMINA SIERPC

ADRES: DZIAŁKI O NR EWID. 195/1
STUDZIENIEC 30
09-200 SIERPC

PROJEKTANT: mgr inż. Jacek Chalicki
upr nr MAZ/0412/POOS/09

SPRAWDZIŁ: inż. Jacek Papierowski
upr nr MAZ/0187/POOS/06

NUMER RYS.: S1

NAZWA RYS.: ZAGOSPODAROWANIE TERENU
PROJ. INFRASTRUKTURA ZEWNĘTRZNA

SKALA: 1:500

ETAP: PROJEKT BUD. - WYK.

BRANŻA: Sanitarna

DATA OPRACOWANIA: 02-2015